

Plan du studio de tournage Shodoshima

Ce parc reproduit un village de l'ère Showa (vers 1925). Plusieurs films y ont été tournés, dont la très célèbre adaptation du livre de Sakae Tsuboi, "Vingt-quatre Prunelles", mais aussi le film "Le 8ème jour" et plusieurs autres films et séries.

Vous vous y sentirez transporté dans le temps. Appréciez l'atmosphère rétro du Musée Memorial de Sakae Tsuboi, notre mini cinéma, nos cafés et magasins souvenirs...



Décors du film de la partie Tanoura de l'école primaire Noma. La vue de la mer depuis la fenêtre restera gravée dans votre mémoire.



Découvrez dans la galerie les images et photographies recréant l'atmosphère de l'époque Showa. Le "Menu Écolier" de l'ère Showa et l'"Hishio-Don" sont les menus les plus populaires du Café Pèlerinage Club.

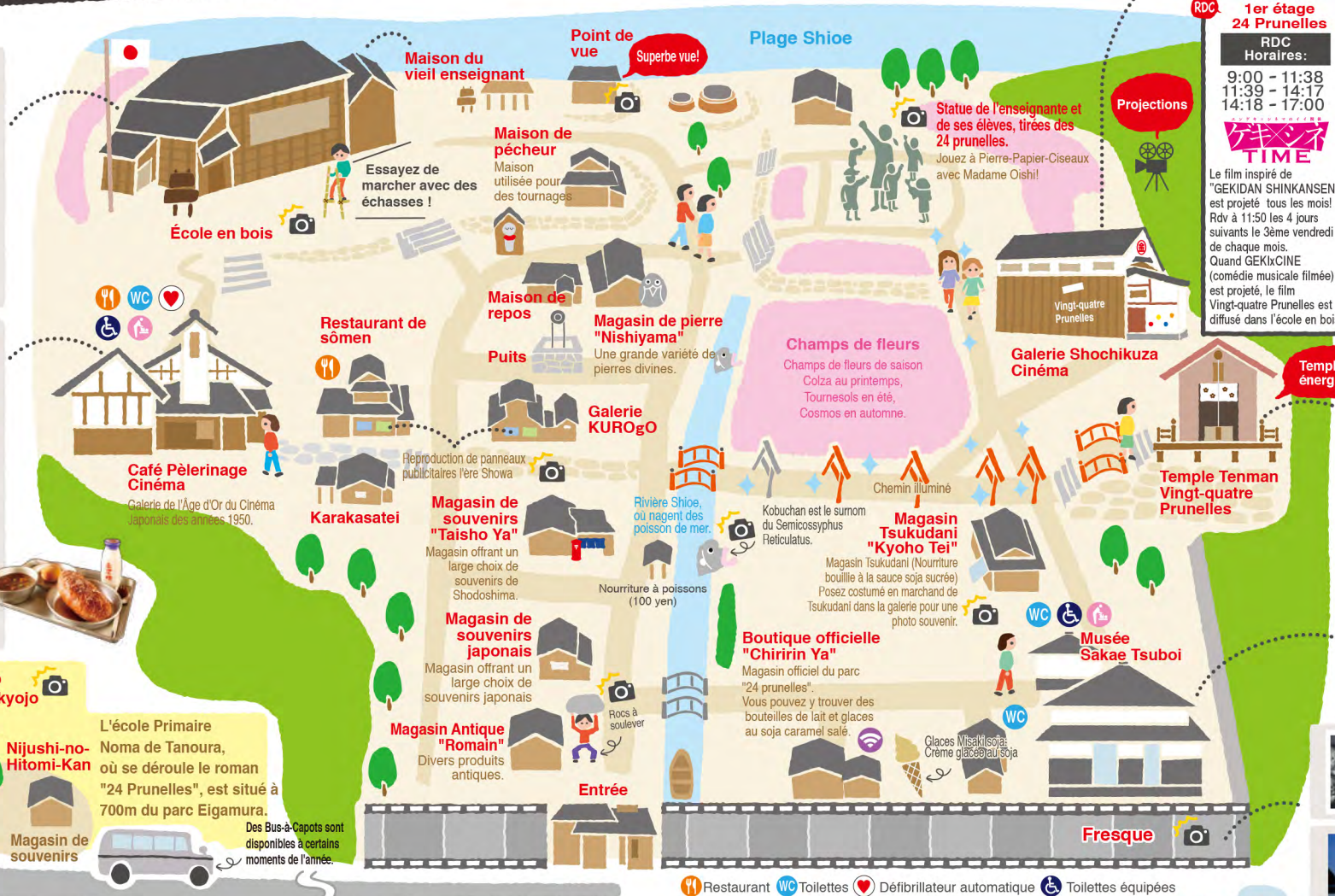

Café Livres(1E)
 1er étage
24 Prunelles
 RDC
 Horaires:
 9:00 - 11:38
 11:39 - 14:17
 14:18 - 17:00
TIME
 Le film inspiré de "GEKIDAN SHINKANSEN" est projeté tous les mois! Rdv à 11:50 les 4 jours suivants le 3ème vendredi de chaque mois. Quand GEKICINE (comédie musicale filmée) est projeté, le film Vingt-quatre Prunelles est diffusé dans l'école en bois.



Au 1er étage, le paisible Café Livre. Admirez-y la superbe vue depuis la fenêtre!



Un cinéma de style ancien, aux allures de l'ère Showa.



Le Temple Tenmangu abrite un esprit divin transféré du temple Dazaifu Tenmangu. Prédisez votre avenir à l'aide d'une phrase de Shakespeare.



Découvrez ici exposés manuscrits originaux et biens de l'auteur du livre "Vingt-quatre Prunelles", Sakae Tsuboi.



Fresque du cinéma japonais.



Shimizu Hisakazu "Bollard de l'Amour" (Ai no Bolado)

L'école du cap Misaki-no-Bunkyojo
Nijushi-no-Hitomi-Kan
 L'école Primaire Noma de Tanoura, où se déroule le roman "24 Prunelles", est situé à 700m du parc Eigamura.
 Des Bus à Capots sont disponibles à certains moments de l'année.

Adresse	Tanoura, Shodoshima-cho, Shozu-gun, Kagawa Prefecture
Téléphone	0879-82-2455
Parking	Gratuit (150 places)
Horaires	9:00 à 17:00 (Novembre: 8:30 à 17:00)
Jours fériés	Sans
Prix	Adulte (Lycéen et plus): 750 Yen Enfant (École primaire) 350 Yen

Accès (Par ferry depuis le port de Takamatsu) À votre arrivée au port, prendre le bus pour Sakate/ Tanoura. Descendre au terminus à la station Tanoura Eigamura. Court trajet à pied pour accéder au site.
 (En voiture) Prendre la route 436 depuis le port Kusakabe. Allez tout droit jusqu'à l'intersection "Yasuda" et prendre la route préfectorale 28. Depuis l'intersection Furue, rejoindre la route 249 reliant l'ouest. 15 min depuis le port Sakate, 20 depuis le port Kusakabe et 35 depuis le port Ikeda.
 (Par ferry direct depuis le port Olive): Ferry très pratique (la traversée prend 10 min). (Nous contacter pour plus de détails sur ce ferry)



Remontez le temps en louant un kimono (à demander l'accueil)

Location de kimono kasuri disponible. Promenez-vous dans le parc en portant un kimono rétro!



- Profitez de tickets à tarifs réduits! -
Ticket Watashibuné (Aller-Retour / Entrée pour les Studios)
 - Adulte (y compris Lycéens et Étudiants): 1750yens → 1480 yens
 - Enfants (de 6 ans à 12 ans)...850 yens → 740 yens
 Points de vente: Port Olive (Plage Olive), Parc de l'Olive (Route de l'Olive), Bay Resort Hotel à Shodoshima.
Promotion pour visiter l'école Misaki-no-Bunkyojo avec le parc!
 - Adulte (Lycéen et plus âgés)...970 yen → 830 yen
 - Enfants (école primaire)...460 yen → 390 yen
 Ces sets ne sont pas disponibles pour les enfants de moins de 6 ans, l'accès aux studios étant gratuit.